EFHSULGEN

2004

Leistung
Entwurf
Ausführungsplanung
Realisierung geh.
Rohbau

Bestandteile
61/2-Zimmer EFH mit drei Bädern / Galerie
Doppelgarage mit darunterliegendem Hobbyraum

Konstruktion
Holzständer-konstrutkion auf Betonbodenplatte

Kennwerte
760m³ (SIA 116)

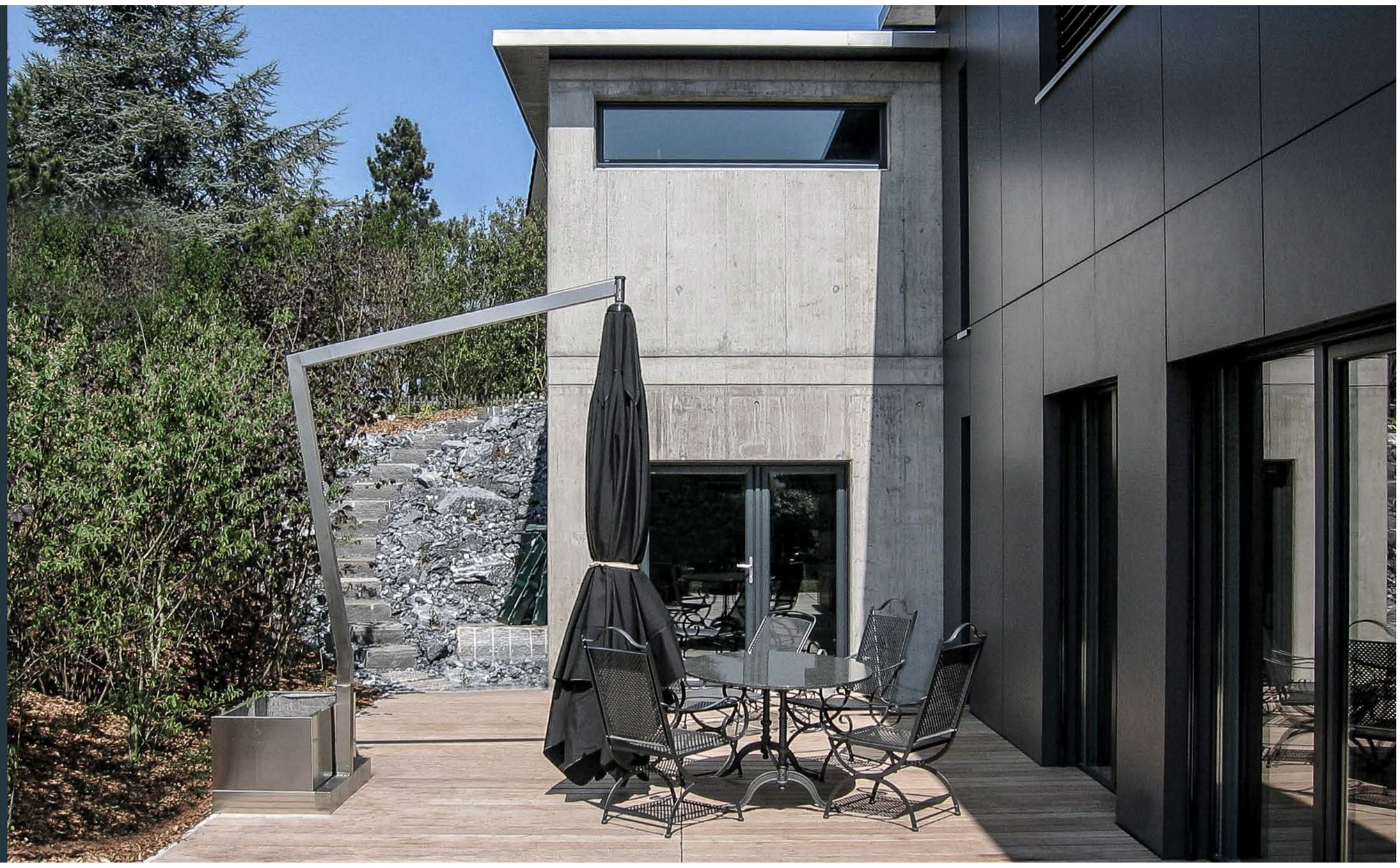

MHP
Müller+Partner
Architektur AG

Zeitlose Form

EFH Kirchstrasse Sulgen

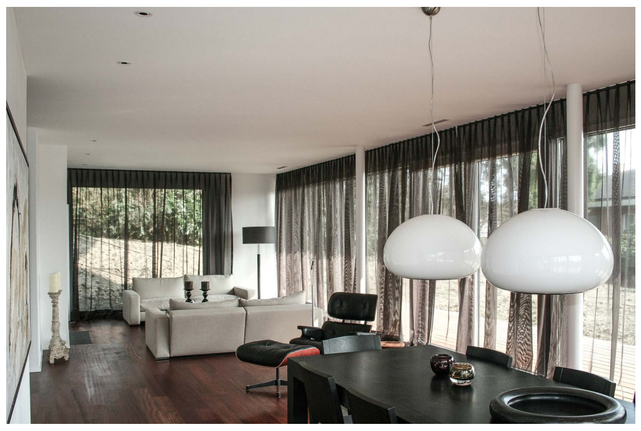

An bester Lage konnte das moderne und zeitlose Wohnhaus in Zusammenarbeit mit einem Innenarchitekten realisiert werden.

Einfache und klare Linien die aussen wie auch innen konsequent durchgezogen wurden, geben dem Wohnhaus ein zeitloses Design und Moderne.

Die Garage ist komplett in sichtbarem Beton erstellt, die Wohnhausfassade mit grossformatigen Enternitfassadenplatten versehen. Nach Süden bietet das grosse Vordach Schatten auf dem Balkon, der sich auf die ganze Gebäudebreite hinzieht. Durch die Hanglage ist die Garage und der Eingang im OG, somit im Schlafgeschoss, angeordnet.

Als erstes betritt man eine zentrale Eingangshalle mit holzverkleideten Wänden, einen grossen Oberlicht sowie einer Treppe, die nach unten in den Wohnbereich führt. Die Schlafzimmer und das Büro sind rund um diese Halle angeordnet.

Im Obergeschoss befinden sich auch zwei der insgesamt drei Bäder. Im Erdgeschoss sind das grosszügige Wohn- und Esszimmer sowie die Küche angeordnet.

Das Tunnel Cheminée kann von Wohn- und Multimediazimmer eingesehen werden. Im Aussenbereich wurde ein Holzbodenrost realisiert der nicht wie üblicherweise ausgeführt erhöht, sondern bündig mit der Rasenfläche erstellt wurde.

Müller+Partner Architektur AG · Bahnhofstrasse 12 · 8583 Sulgen · Telefon O71 644 93 93 · Fax O71 644 93 94
www.mp-architektur.ch · sulgen@mp-architektur.ch · CHE - 106.408.937 MWST